



## RDPLF REGISTRE DE DIALYSE PERITONEALE DE LANGUE FRANCAISE



**RDPLF**  
**30, rue Séré Depoin**  
**95300 PONTOISE**

Téléphone : 09 71 52 38 98  
Fax : 01 30 32 99 38

**Web : <http://www.rdplf.org>**  
**Email : [secrtaire@rdplf.org](mailto:secrtaire@rdplf.org)**

*Registre médical :*  
**Ch. VERGER (Pontoise)**

*Registre Infirmier :*  
**Ghislaine VENIEZ**

*Responsable informatique :*  
**E. FABRE (Pontoise)**

*Statistiques & épidémiologie :*  
**Th. LOBBEDEV (Caen)**

Le Registre de Dialyse Péritoneale de Langue Française (RDPLF) est une société savante, créée en 1988, ayant pour but d'aider les équipes de dialyse à évaluer et à améliorer la qualité des soins donnés aux malades insuffisants rénaux chroniques traités par dialyse à domicile (Dialyse Péritoneale ou Hémodialyse à domicile), de promouvoir la recherche dans ce domaine et de publier ses travaux.

Il permet à la communauté médicale et infirmière francophone d'échanger facilement dans sa langue maternelle mais assure également les liens nécessaires avec la communauté scientifique internationale à laquelle il est profondément attaché.

Son statut est celui d'une association à but non lucratif déclarée et régie par la loi du 1er juillet 1901 et reconnu organisme de formation sous le N° 11950164795.

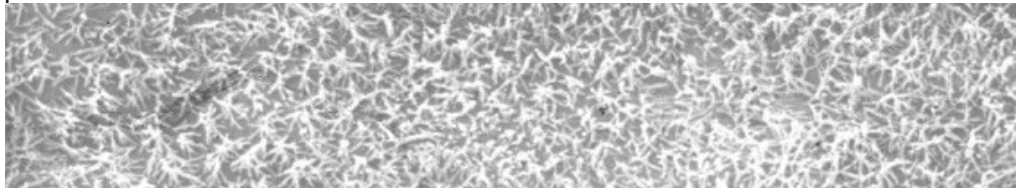

La base de donnée inclut depuis 1986 le suivi de trente six mille patients, de France et pays Francophones, traités par la dialyse péritonéale. Elle est exhaustive à 99% pour la France en 2016. De plus, elle inclut depuis 2013 deux cent quatre-vingts patients en hémodialyse à domicile en Belgique et France.

La base de données a été déclarée à la Commission de l'Informatique et des Libertés (CNIL) le 01/10/1997 sous le N° 542668.

Pour la Dialyse Péritoneale, la base de données est structurée en modules connectés entre eux : un module principal, obligatoire pour participer, et des modules optionnels : ils permettent de suivre de façon plus détaillée certains aspects de la prise en charge... (voir pages 5-6) , mais ne peuvent comprendre que des patients déjà enregistrés dans le module principal ; ils traitent de sujets particuliers tels que : Anémie, Cathéters, Nutrition et dialyse adéquate, Insuffisance cardiaque, aspects infirmiers..`

En hémodialyse à domicile les données collectées sont : caractéristiques des patients, durées et modalités de traitement, complications.



## RDPLF REGISTRE DE DIALYSE PERITONEALE DE LANGUE FRANCAISE



**RDPLF**  
**30, rue Séré Depoin**  
**95300 PONTOISE**

Téléphone : 09 71 52 38 98  
Fax : 01 30 32 99 38

**Web : <http://www.rdplf.org>**  
**Email : [secrtaire@rdplf.org](mailto:secrtaire@rdplf.org)**

*Registre médical :*  
**Ch. VERGER (Pontoise)**

*Registre Infirmier :*  
**Ghislaine VENIEZ**

*Responsable informatique :*  
**E. FABRE (Pontoise)**

*Statistiques & épidémiologie :*  
**Th. LOBBEDEV (Caen)**

### POUR PARTICIPER

La participation au RDPLF est gratuite, la seule contrepartie exigée est l'engagement des centres à maintenir leurs données à jour de préférence en temps réel ou au minimum tous les trois mois.

### SAISIE DES INFORMATIONS

Chaque centre participant doit faire enregistrer toutes les informations de ses patients dans les modules auxquels il participe. Les mises à jour se font par Internet, éventuellement par bordereau papier si difficulté de connexion.

### EXPLOITATION DES DONNEES

Tous les centres ont un accès direct à leurs propres données par le web et peuvent construire eux mêmes leurs requêtes statistiques selon leurs propres critères.

Ils peuvent par ailleurs demander des analyses plus personnalisées et précises, le délai de réponse est alors de 15 jours.

Sur le site web, une fois par an les statistiques globales par pays sont mises en ligne et les figures sont libres d'accès. Elles peuvent être utilisées pour publication après autorisation préalable.

Chaque centre peut également, à partir du site web, construire des requêtes statistiques personnelles sur un pays ou une région.

Des exportations anonymisées, sur des critères de recherche prédéfinis peuvent être obtenues par les centres pour des travaux personnels de recherche et publications. Les publications réalisées dans ce cadre doivent être soumises à l'approbation de la Commission des Bonnes Pratiques et/ou du Conseil d'Administration du RDPLF.

### ADMINISTRATION

#### Structure Juridique :

Association à but non lucratif régie par la loi du 1er juillet 1901.

#### Conseil d'administration :

Président fondateur : Christian VERGER, néphrologue.

Vice président : Michel FISCHBACH, néphrologue chargé contrôle de validité des publications RDPLF.

Vice président : Max DRATWA, néphrologue chargé de la francophonie.



## RDPLF REGISTRE DE DIALYSE PERITONEALE DE LANGUE FRANCAISE

Trésorier : Didier AGUILERA, néphrologue.

Trésorier adjoint : Jacques CHANLIAU, néphrologue.

Secrétaire administrative : Ghislaine VENIEZ, infirmière et responsable événementiel et qualité des résultats rendus.

### Membres actifs :

Emmanuel FABRE, médecin anesthésiste et urgentiste SAMU Pontoise et Toulouse.

Maryse GUNTHER, infirmière, Pontoise.

Thierry LOBBEDEV, néphrologue, Caen.

### Membre d'honneur :

Michel DARNAUD, co-fondateur, directeur d'entreprise.

### ORGANISATION ET FONCTIONNEMENT

**Gestion générale :** Dr Christian VERGER, néphrologue, Pontoise.

**Gestion du secrétariat, organisation des réunions et congrès, contrôle qualité :** Ghislaine VENIEZ, infirmière, Pontoise.

**Développement et maintenance de la base de données informatique :** Dr Emmanuel FABRE, anesthésiste-réanimateur, Toulouse.

**Conseillère diététique :** Mme Corinne LIGER, diététicienne, Pontoise.

**Conseiller technique informatique, systèmes UNIX et Internet :** Dr Hassan FOKELADEH, orthopédiste, Pontoise.

**Etudes épidémiologiques :** Pr Thierry LOBBEDEV, néphrologue, Caen, Master 2 de Méthodes statistiques en recherche biomédical.

**Développement site Internet, architecture générale et contenu :** Dr Christian VERGER, néphrologue, Pontoise.

**Conception initiale :** Pierre MELLETT, société Vivonsweb (vivonsweb.com), Dampmart.

### Gestion et contrôle qualité des données :

Katia GUERIN : secrétariat, saisie des données, formation des centres à la saisie Web, contrôle qualité en temps réel.

Marie-Christine PADERNOZ, infirmière : formation des centres à la saisie Web, contrôle qualité quotidien en particulier pour les modules nutrition et dialyse adéquate.

Ghislaine VENIEZ, infirmière : contrôle qualité mensuel générale des résultats renvoyés aux centres.

**Relance des centres en cas de retard de mise à jour :** Katia GUERIN, secrétariat.

En cas d'échec : Dr Belkacem ISSAD, Dr Catherine BRESSON VAUTRIN, Dr Christian VERGER



## RDPLF REGISTRE DE DIALYSE PERITONEALE DE LANGUE FRANCAISE

### COMMISSION DES BONNES PRATIQUES (CBP)

Cette commission est élue au sein des centres qui participent au RDPLF par les personnels médicaux et infirmiers de ces centres. Elle est tenue informée des décisions du conseil d'administration, de son budget et des contrats de partenariat. Elle est chargée de donner son accord sur le respect de la déontologie, de l'éthique et des bonnes pratiques. Elle propose des projets et sert d'intermédiaire entre les centres et le Conseil d'Administration (CA). Les membres du CA sont renouvelés à partir des plus anciens de la CBP.

#### Membres élus :

Dr Walid ARKOUCHE, néphrologue, Lyon  
 Mme Yannick AUFFRET, infirmière, Rennes  
 Pr Cécile COURIVAUD, néphrologue, Besançon  
 Dr Catherine BRESSON-VAUTRIN, néphrologue, Besançon  
 Dr Pierre Yves DURAND, néphrologue, Vannes  
 Pr Eric GOFFIN, néphrologue, Bruxelles  
 Mme Marie-Christine PADERNOZ, infirmière, Saint-Lo  
 Mme Isabelle BRAYER, infirmière, Bruxelles  
 Dr Belkacem ISSAD, néphrologue, Paris  
 Pr Fatouma TOURE, néphrologue, Reims  
 Dr Isabelle VERNIER, néphrologue, Narbonne

#### Membres permanents :

Mme Ghislaine VENIEZ, infirmière,  
 Dr Christian VERGER, néphrologue,  
 Dr Didier AGUILERA, trésorier  
 Dr Jacques CHANLIAU, trésorier adjoint

#### SECRETARIAT

Tenue de la base de données informatique et rendu des statistiques, mise en page du BDP,  
 secrétariat général, aide à l'organisation des réunions :

Mme Katia GUERIN

Téléphone : 00 33 1 09 71 52 38 98 (ou 09 71 52 38 98 de la France)

Fax : 00 33 1 30 32 99 38 (ou 01 30 32 99 38 de la France)

Email : [secretaire@rdplf.org](mailto:secretaire@rdplf.org)



## RDPLF REGISTRE DE DIALYSE PERITONEALE DE LANGUE FRANCAISE

### RESEAUX SOCIAUX ET JOURNAL

- Liste de diffusion néphrologique francophone RENALISTE : <http://www.nephrodial.org/renaliste.html>
- Liste de diffusion dialyse à domicile réservée aux infirmières du RDPLF : <http://rdplf.org/allodp.html>
- Twitter : <https://twitter.com/RDPLF>
- Facebook : <http://urlz.fr/40IG>
- Le Bulletin de Dialyse Péritonéale (BDP), journal du RDPLF

### FINANCEMENT

Le financement est assuré par des partenariats établis contractuellement avec l'industrie également avec le soutien d'associations de domicile et de sociétés savantes.

Les partenaires changeant d'une année à l'autre, leur répartition est maintenue à jour à l'adresse suivante : <http://www.rdplf.org/financement.html>

### MODULES DE LA BASE DE DONNEES

La base de données du RDPLF est constituée d'un module principal qui est obligatoire et des modules optionnels. Un patient ne peut être dans un module optionnel que s'il existe dans le module principal.

#### Module principal

Module Suivi Survie et Infections : études de survie, profils patients, comorbidités, complications infectieuses, transplantation (**nombre de patients inclus : 37200**)

#### Modules Optionnels (les chiffres sont ceux au 1er Septembre 2016)

**Pour participer à ces modules appeler le secrétariat.**

**Registre Infirmier (11700 patients inclus)** : études des méthodes d'enseignement.  
Responsable : Mme Ghislaine VENIEZ (Pontoise)

**Module Cathéter (8700 cathéters, 8180 patients)** : études de survie technique des cathéters, échecs précoces, soins et infections d'urgence, complications mécaniques.  
Responsable : Dr Isabelle VERNIER (Narbonne)

**Module Nutrition & Dialyse Adéquate (11223 bilans, 3208 patients)** : suivi nutritionnel, qualité de la dialyse, chélateurs de phosphore, anémie.  
Responsable : Dr Didier AGUILERA (Vichy)



## RDPLF REGISTRE DE DIALYSE PERITONEALE DE LANGUE FRANCAISE

**Module Anémie (10900 bilans, 2440 patients)** : prise en charge de l'anémie, conformité des traitements par rapport aux recommandations.

Responsable : Dr Raymond AZAR (Dunkerque)

**Module Insuffisance Cardiaque (398 bilans, 180 patients)** : traitement de l'insuffisance cardiaque par dialyse péritonéale.

Responsable : Pr François VRTOVSNIK (Paris)

**Module Hémodialyse à Domicile (290 patients inclus)** : fiche de suivi de l'hémodialyse à domicile.

Responsable : Dr Pierre Yves DURAND (Vannes)

### EVENEMENTS

Tous les deux ans, le R.D.P.L.F. organise un Symposium à Gouvieux (Oise) à l'Hôtel Le Montvillargenne (environ 300 participants).



Le XIVème SYMPOSIUM aura lieu du 26 au 28 avril 2017.

Pour tout renseignement :

Site RDPLF - rubrique symposium : <http://www.rdplf.org/symposium.html>



### REMERCIEMENTS AUX MEDECINS ET INFIRMIERES DES CENTRES DU RDPLF POUR LEUR TRAVAIL ET LA QUALITE DE LEURS MISES A JOUR

(La liste des centres est actualisée temps réel à l'adresse : <http://www.rdplf.org/listecentres.html>)

(liste des centres actifs au 1er Avril 2016)

#### I - DIALYSE PERITONEALE

##### Belgique :

ATH (Dr MAT), BRUXELLES (Dr FRANCOIS), BRUXELLES (Dr NORTIER), BRUXELLES (Dr KABANDA K), BRUXELLES (Dr DRATWA), BRUXELLES (Dr GOFFIN), CHARLEROI (Dr HO), HORNU (Dr FOMEENE), HUY (Dr BOVY), LEUVEN (Dr BAMBENS), LIEGE / SART-TILMAN (Dr BOVY), MARCHE EN FAMENNE (Dr VAN OVERM), MONS (Dr MESTREZ), NAMUR (Dr TINTILLIE), TOURNAI (Dr STOLEAR)

##### France :

AIX EN PROVENCE (Dr GUIBERGIA), ALBI (Dr LAUZE), ALENCON (Dr CARDINEAU), AMIENS (Dr EL ESPER), ANGERS (Dr VILLEMAM), ANGERS (Dr BALIT), ANGOULEME (Dr PUJO), ANNONAY (Dr MARC), ARESSY (Dr DE MARTIN), ARLES (Dr MAHI), ARRAS CEDEX (Dr BENZIANE), ARS LAQUENEXY (Dr ALLARD), AUBENAS CEDEX (Dr BUFFARD), AUXERRE (Dr JONON), AVIGNON (Dr ROSATI), AVRANCHES (Dr DUQUENNOY), BASTIA (Dr BEN AHMED), BAYONNE CEDEX (Dr LE GUEN), BEAUVAIS (Dr RENAUD), BESANCON (Dr BRESSON VAUTRIN), BETHUNE (Dr MAC NAMAR), BLOIS (Dr FODIL-CHE), BOIS GUILLAUME (Dr ANTRI BOU), BORDEAUX (Dr BACHELET), BORDEAUX-Pellegrin (Dr NODIMAR), BORDEAUX NORD (Dr SENIUTA), BOULOGNE SUR MER (Dr NOEL BOTT), BOURG EN BRESSE (Dr GLACHANT), BOURGES (Dr NONY), BREST (Dr GUILLODO), BRIVE (Dr BOUDET), CABESTANY (Dr ORTIZ), CAEN (Pr LOBBEZE), CAHORS (Dr GED), CAMBRAI (Dr PAINCHART), CARCASSONNE CEDEX (Dr MEHRENER), CHALON SUR SAONE (Dr DUBOT), CHAMALIERES (Dr ENACHE), CHAMBERY (Dr MOREL), CHARLEVILLE MEZIERES (Dr HALIN), CHARTRES (Dr ALBERT), CHOLET Cedex (Dr DJEMA & AMRANDI), COLMAR (Dr ISMER), COMPIEGNE (Dr TOLANI), CORBEIL ESSONNES (Dr CAUDWELL), CREIL (Dr DEMONTIS), DOUAI CEDEX (Dr CARDON), DRAGUIGNAN (Dr), DUNKERQUE CEDEX (Dr AZAR), EPINAL CEDEX (Dr SEKHRI), EVREUX (Dr BOUFFANDE), FLERS (Dr JEANSON), GAP CEDEX (Dr HUET), HAGUENAU (Dr KRIBS), HYERES Cedex (Dr LERDA), LA ROCHE SUR YON CEDEX (Dr TARGET), LA ROCHELLE (Dr FRITZ), LA TRONCHE CEDEX (Dr GUERGOUR), LAON (Dr NAKHLA), LE HAVRE (Dr MARTIN), LE HAVRE CEDEX (Dr BOISSINOT), LE KREMLIN-BICETRE CEDEX (Dr BEAUDREUIL), LE MANS (Dr SERET), LE PUY EN VELAY (Dr BADULESCU), LILLE (Dr MANUCCI-L), LILLE (Dr LESSORE & PAGNIEZ), LIMOGES (Dr ACHARD), LISIEUX (Dr LANDRU), LORIENT (Dr LEGRAND), LYON (Dr CARDOZO), MACON (Dr VIROT), MARSEILLE (Dr SEBAHOUN), MARSEILLE (Dr BATAILLE), MARSEILLE (Dr INDREIES), MARTIGUES CEDEX (Dr BONCILA), MAUBEUGE (Dr LEBLEU), MAUBEUGE (Dr LAMOTTE), MEAUX (Dr MOURA), MELUN (Dr GHALI), MONTBELIARD (Dr BERNARD), MONTELMAR (Dr RASOLOARI), MONTPELLIER CEDEX 5 (Dr CHALABI), MONTPELLIER CEDEX 5 (Dr NOGUERA G), MULHOUSE (Dr PREISSIG), MURET (Dr MIMOUNI), NARBONNE (Dr COLDEFY & VERNIER), NEUILLY SUR SEINE (Dr HUGNAGEL & AZEROUAL), NEVERS Cedex (Dr SOW), NICE (Dr FAVRE), NIMES CEDEX 9 (Dr VECINA), NIORT CEDEX (Dr SECHET), NOUILLY (Dr VISANICA), NOUMEA CEDEX (Dr FORMET), OLLIOULES CEDEX (Dr LE GOFF), ORLEANS (Dr DUMONT), PAPEETE (Dr GARNIER), PARIS (Dr HOCINE), PARIS 13 (Dr ISSAD), PARIS CEDEX 15 (Dr ROUEFF), PARIS CEDEX 15 (Dr TOUAM), PARIS CEDEX 18 (Dr DU HALGOU), PARIS-TENON (Dr ALKHAAYAT), PERPIGNAN (Dr LAURENT), POISSY (Dr MAROUN), POITIERS CEDEX (Dr BAUWENS), PONTOISE (Dr JOSEPH), PRINGY CEDEX (Dr DUCRET), QUIMPER (Dr RIFAAT), QUINCY SOUS SENART (Dr ROSTOKER), REIMS cedex (Dr CANIVET), RENNES (Dr GENESTIER), REZE CEDEX (Dr TESTA), RODEZ (Dr AMIROU), ROMANS SUR ISERE (Dr SIRAJEDIN), ROUBAIX (Dr TALASZKA), ROUVROY (Dr BRASSEUR), SAINT BRIEUC (Dr LE CACHEUX), SAINT CLAUDE (Dr DAHMANN), SAINT DENIS DE LA REUNION (Dr AIZEL), SAINT JEAN DE VERGES (Dr SPATARU), SAINT LO Cedex (Dr ZAGDOUN), SAINT MALO (Dr HAMEL), SAINT MAURICE (Dr DAHLAB-YAZBECK), SAINT NAZAIRE (Dr DURAULT), SAINT PIERRE (Dr VEILLON), SAINT PRIEST EN JAREZ (Dr ZIANE), SAINT QUENTIN (Dr MUSTEL), SAINTES (Dr BONAREK), SARAN (Dr CHAGHOURI), SENS (Dr HAMMADI), STAINS (Dr BOULANGER), STRASBOURG (Dr ZALOSZYC), STRASBOURG (Dr IMHOFF), STRASBOURG (Dr BENCHEIKH), TALANT (Dr MAJBRI), TOULON CEDEX (Dr KNEFATI), TOULOUSE CEDEX (Dr NOGIER), TOURS (Dr GAUTARD), TOURS cedex (Dr GIRAULT-L), TRAPPES (Dr FOURNIER), TROYES (Dr LEVY), VALENCE (Dr BRUCKER), VALENCIENNES (Dr FLEURY), VANDOEUVRE (Dr COUDERT-K), VANNES (Dr MANDART & DURAND), VERDUN CEDEX (Dr GILSON), VESOUL (Dr FLOREA), VICHY CEDEX (Dr AGUILERA), VOURLES (Dr HALLONET)



## RDPLF REGISTRE DE DIALYSE PERITONEALE DE LANGUE FRANCAISE

**Maroc :**

CASABLANCA (Dr SOULAMI), CASABLANCA (Dr RAMDANI), FES (Dr SQUALI HOUSSAINI), RABAT (Dr BENAMAR), RABAT (Dr BAHADI)

**Suisse :**

GENEVE (Dr MARTIN), LAUSANNE (Dr HALABI)

**Tunisie :**

MONASTIR (Dr SKHIRI), SFAX (Dr JARRAYA), SOUSSE (Dr ACHOUR), TUNIS (Dr BEN ABDAL), TUNIS (Dr SOUMAYA)

*II - HEMODIALYSE A DOMICILE***Belgique :**

BRUXELLES (Pr GOFFIN), BRUXELLES HD (Dr NORTIER), CHARLEROI (Dr HO ), LIEGE (Dr DUBOIS ), MARCHE EN FAMENNE (Dr VAN OVERMEIRE)

**France :**

ALBI (Dr LANAU), BESANCON (Dr BRESSON-VAUTRIN), BETHUNE (Dr SKALLI), BORDEAUX HDD (Dr POMMEREAU), CAEN (Dr FICHEUX), CHAMBERY CEDEX HD (Dr MOREL), CHOLET CEDEX (Dr DJEMA), COLOMIERS (Dr PILLET), DRAGUIGNAN (Dr BOUVIER), DUNKERQUE Cedex (Dr AZAR), EVREUX (Dr ALRIFAI), HAGUENAU HD (Dr KRIBS), HYERES (Dr VAN DER PILS), LA ROCHE SUR YON hdd (Dr TARGET), LA ROCHELLE (Dr FRITZ), LE HAVRE (Dr BOISSINOT), LE HAVRE (Dr CLABAULT), LE PETIT QUEVILLY (Dr ANTRI BOUZAR), LYON (Dr SZELAG), LYON (Dr GALLAND), MONTPELLIER CEDEX 5 (Dr RAYNAL), QUIMPER HD (Dr RIFAAT), RENNES (Dr LARUELLE), REZE (Dr TESTA), SAINT LO (Dr ZAGDOUN), VANDOEUVRE (Dr COUDERT-KRIER), VANNES (Dr MANDART &amp; DURAND), VICHY (Dr AGUILERA)

### PUBLICATIONS

#### Publications du RDPLF ou associées au RDPLF en 2016

Béchade C, Dejardin O, Bara S, Bouvier V, Guizard A.V, De Mil R, Troussard X, Lobbedez T and Launoy G. Incidence and characteristics of chronic renal replacement therapy in patients with cancer: data from kidney and cancer registries in Basse-Normandie. *J Nephrol*; 2016. *in press*

Benabed A, Béchade C, Ficheux M, Verger C, Lobbedez T. Effet de l'assistance sur le risque de péritonite chez le patient diabétique en dialyse péritonéale : données du Registre de Dialyse Péritonéale de Langue Française. *Néphrologie et Thérapeutique* 2016; 12 (5) :295

Lanot A, Lobbedez T, Béchade C, Verger C, Fabre E, Vernier I. Efficacité de l'antibioprophylaxie à la pose du cathéter de dialyse péritonéale quand l'effet centre est pris en compte. *Etudes des données issues du RDPLF. Néphrologie et Thérapeutique* 2016; 12 (5) :316

Benomar M, Lobbedez T, Ducloux D, Courivaud C : Dialyse péritonéale après échec de transplantation rénale : données issues du Registre de Dialyse Péritonéale de Langue Française. *Néphrologie et Thérapeutique* 2016; 12 (5) :259

Guillouët S, Veniez G, Verger C, Bechade C, Ficheux M, Uteza J, Lobbedez T: Estimation of the center effect on early peritoneal dialysis failure : a multilevel modelling approach. *Perit Dial Int* 2016; Apr 4. pii: pdi.2015.00245. [Epub ahead of print].

Benabed A, Bechade C, Ficheux M, Verger C, Lobbedez T: Effect of assistance on peritonitis risk in diabetic patients treated by peritoneal dialysis: report from the French Language Peritoneal Dialysis Registry. *Nephrol Dial Transplant* 2016; 31:656-62.

Duquennoy S, Béchade C, Verger C, Ficheux M, Ryckelynck JP, Lobbedez T: Is Peritonitis Risk Increased in Elderly Patients on Peritoneal Dialysis? Report from the French Language Peritoneal Dialysis Registry (RDPLF). *Perit Dial Int* 2016; 36:291-6.

#### Publications du RDPLF ou associées au RDPLF en 2014



## RDPLF REGISTRE DE DIALYSE PERITONEALE DE LANGUE FRANCAISE

Béchade C, Guittet L, Evans D, Verger C, Ryckelynck JP, Lobbedez T. Early failure in patients starting peritoneal dialysis : a competitive risks approach. *Nephrol Dial Transplant* 2014; 29: 2127-39.

Ficheux M

Atelier Dialyse : Le registre de dialyse à domicile. Présentation orale à la 16e réunion commune SN-SFD - Saint Etienne 2014.

Vrtovsnik F : Insuffisance cardiaque et dialyse péritonéale : le module Coeur du RDPLF. Présentation orale à la 16e réunion commune SN-SFD - Saint Etienne 2014

Duquennoy S. Concours des Internes : Le risque d'infection péritonéale est-il plus élevé chez les sujets de plus de 75 ans traités par dialyse péritonéale ? Données du RDPLF. Présentation orale à la 16e réunion commune SN-SFD - Saint Etienne 2014.

### Publications du RDPLF ou associées au RDPLF en 2013

Evans D, Lobbedez T, Verger C, Flahault A. Would increasing centre volume improve patient outcomes in peritoneal dialysis ? *BMJ Open* 2013; 3: e003092 doi:10.1136.

Lobbedez T, Verger C, Ryckelynck JP, Fabre E, Evans D. Outcome of the sub-optimal dialysis starter on peritoneal dialysis. Report from the French Language Peritoneal Dialysis Registry (RDPLF). *Nephrol Dial Transplant* 2013; 28: 1278-83.

Boissinot L, Isabelle Landru I, Eric Cardineau E, Elie Zagdoun E, JP Ryckelynck, T Lobbedez. Is transition between peritoneal dialysis and hemodialysis really a gradual process? *Perit Dial Int* 2013; 33: 391-7.

Marroc M. La dialyse péritonéale dans les départements et pays d'outre-mer en comparaison à la métropole : patients, modalités de prise en charge et survie. Thèse Doctorat en Médecine. UFR des Sciences Médicales. Université Bordeaux 2, 16 décembre 2013

Evans D. Estimating the effect of interventions in public health from observational data  
Thèse université Pierre et Marie Curie / Ecole des Hautes Etudes en Santé Publique, Décembre 2013

### Publications du RDPLF ou associées au RDPLF en 2012

Recommandations de la Société Internationale de Dialyse Péritonéale concernant les Infections en Dialyse Péritonéale: mise à jour 2010. Traduction Française. <http://www.pdconnect.com/content/30/4/393/suppl/DC3>  
<http://www.rdplf.org/recommandations.html>

Evans D, Chaix B, Lobbedez T, Verger C, Flahault A. Combining directed acyclic graphs and the change-in-estimate procedure as a novel approach to adjustment-variable selection in epidemiology.  
*BMC Med Res Methodol.* 2012;12: 156.





## RDPLF REGISTRE DE DIALYSE PERITONEALE DE LANGUE FRANCAISE

Lobbedez T, Verger C, Ryckelynck JP, Fabre E, Evans D. Is Assisted Peritoneal Dialysis Associated with Technique Survival When Competing Events Are Considered ?  
Clin J Am Soc Nephrol. 2012; 7: 612-8.

### **Publications du RDPLF ou associées au RDPLF en 2011**

Vernier-Fabre I, Fabre E, Verger C.

Y a t'il une période idéale pour extérioriser les cathéters de dialyse péritonéale enfouis ?

Présentation orale à 13<sup>e</sup> Réunion commune Société Française de Dialyse et Société de Néphrologie, Bordeaux, 4-5.10.2011  
Néphrologie et Thérapeutique 2011; 7: 264

Flash conference disponible à : [http://www.socnephrologie.org/media/flash/2011\\_bordeaux/20110071/index.htm](http://www.socnephrologie.org/media/flash/2011_bordeaux/20110071/index.htm)

L'année 2011 a été consacrée aussi au XI<sup>e</sup> Symposium à Gouvieux et dont les abstract sont disponibles l'adresse :  
<http://www.rdplf.org/bdpsom/bdp/BDPsympo2011.pdf>

### **Publications du RDPLF ou associées au RDPLF en 2010**

Lobbedez T, Touam M, Evans DW, Ryckelynck JP, Knebelman B, Verger C. Peritoneal dialysis in polycystic kidney disease patients. Report from the French speaking peritoneal dialysis registry (RDPLF). Nephrol Dial Transplant. 2010; 26: 2332-9.

Evans D, Ryckelynck JP, Fabre E, Verger C. Peritonitis-free survival in peritoneal dialysis: an update taking competing risks into account. Nephrol Dial Transplant. 2010; 25: 2315-22.

Castrale C; Evans D; Verger C; Fabre E; Aguilera D; Ryckelynck JP, Lobbedez T. Peritoneal dialysis in elderly patients: report from the French speaking Peritoneal Dialysis Registry (RDPLF). Nephrol Dial Transplant. 2010; 25: 255-62.

Broughton A, Verger C, Goffin E. Pets-related Peritonitis in Peritoneal Dialysis: Companion Animals or Trojan Horses? Seminars in Dialysis. 2010; 23: 306-16.

Oral presentations at the ERA-EDTA Meeting, 2010, Munich.

Beuscart JB, Pagniez D, Frimat L, Evans D, Fabre E, Lessore de Ste Foy C, Boulanger E, Verger C, Duhamel A. Selection Bias due to renal transplantation in peritoneal dialysis survival analysis.

Couchoud C, Verger C, Rutkowski B, Opatrna S, Agnello V, Ots M, Stojceva O, Korejwo G, Lopot L, Kooman J, Jaeger K. Peritoneal dialysis dose in Europe: assessment of practice patterns.

### **Publications du RDPLF ou associées au RDPLF en 2009**

*Oral presentations at the 9th EuRoPD Meeting, 9th - 12th October 2009, Strasbourg :*

- Different strategies to implement assisted care and different levels of assisted care : from the experience of RDPLF
- Muscle mass in PD Patients : data from RDPLF



## RDPLF REGISTRE DE DIALYSE PERITONEALE DE LANGUE FRANCAISE

Oral presentations at the 11th joint meeting of the Société de Néphrologie and Société Francophone de Dialyse. Présentations orales à la 11ème réunion commune Société de Néphrologie et Société Francophone de Dialyse - Toulouse 2009 :

Verger C. Le Registre de Dialyse Péritoneale de Langue Française : 20 ans déjà!

lien audio visuel (link) : <http://www.rein-eform.org/data/FlashConfs/2009/225/Media/index.htm>

Castrale C. Dialyse péritonéale chez les sujets âgés. Données du Registre de Dialyse Péritoneale de Langue Française (RDPLF).

lien audio visuel (link) : <http://www.rein-eform.org/data/FlashConfs/2009/162/Media/index.htm>

Besselièvre T. Dialyse péritonéale et maladie des embols de cristaux de cholestérol. Données du RDPLF (Caen).

lien audio visuel (link): <http://www.rein-eform.org/data/FlashConfs/2009/163/Media/index.htm>

### Publications du RDPLF ou associées au RDPLF en 2008

Vernier-Fabre I, Fabre E, Verger C

Le module « cathéters et infection d'émergence » du Registre de Dialyse Péritoneale de Langue Française : un outil d'auto-évaluation dans une démarche qualité.

10e réunion commune SN/SFD -2008- Marrakech

Publications by RDPLF or associated to RDPLF in 2008

Verger C, Evans D, Fabre E, Lobbedez T, Ryckelynck JP.

Variations des délais d'inscription des patients de France métropolitaine sur liste d'attente de greffe

Société de Néphrologie, Marrakech 2008.

### Publications du RDPLF ou associées au RDPLF en 2007

Couchoud C, Duman M, Frimat L, Ryckelynck JP, Verger C. RDPLF et Rein, deux registres complémentaires: comparaison des données recueillies. RDPLF and Rein. Nephrol Ther 2007; 3: 27-32

Lobbedez T, Lecouf A, Ficheux M, Henri P, Hurault de Ligny B, Ryckelynck JP. Le retour en dialyse après échec de transplantation rénale. Nephrol Ther. 2007; 3: S238-41.

Verger C, Duman M, Durand PY, Veniez G, Fabre E, Ryckelynck JP. Influence of autonomy and type of home assistance on the prevention of peritonitis in assisted automated peritoneal dialysis patients. An analysis of data from the French Language Peritoneal Dialysis Registry. Nephrol Dial Transplant. 2007; 22:1218-23.

### Publications du RDPLF ou associées au RDPLF en 2006



---

## RDPLF

# REGISTRE DE DIALYSE PERITONEALE DE LANGUE FRANCAISE

---

Verger C, Ryckelynck JP, Duman M, Veniez G, Lobbedez T, Boulanger E, Moranne O, Fabre E.  
French peritoneal dialysis registry (RDPLF): outline and main results.  
Kidney Int Suppl. 2006 Nov;(103):S12-20.

Christian Verger, Mirela Duman, Pierre-Yves Durand, Ghislaine Veniez, Emmanuel Fabre and Jean-Philippe Ryckelynck  
Influence of autonomy and type of home assistance on the prevention of peritonitis in assisted automated peritoneal dialysis patients.  
An analysis of data from the French Language Peritoneal Dialysis Registry.

Nephrology Dialysis Transplantation, Volume 22, Number 10  
Verger C, Ryckelynck JP, Duman M, Veniez G, Lobbedez T, Boulanger E, Moranne O, Fabre E.  
French Language peritoneal dialysis registry (RDPLF): outline and main results. Kidney Int 2006; 70 (Suppl 103) : S12-S20.

Verger C, Duman M, Durand P-Y, Veniez G, Fabre E, Ryckelynck JP. Influence of autonomy and type of home assistance on the prevention of peritonitis in assisted automated peritoneal dialysis patients. An analysis of data from the French Language Peritoneal Dialysis Registry. Nephrol Dial Transplant. 2006; 22:1218-23.

Durand PY, Verger C The state of peritoneal Dialysis in France. Perit Dial Int. 2006; 26:654-7.

Verger C, Fabre E, Ryckelynck JP, Azar R, Genestier S, Aguilera D, Durand PY, Landru I, Attaf D, Veniez G. Anemia Status in Patients on Peritoneal Dialysis in the French Language Peritoneal Dialysis Registry (RDPLF). Abstracts of the 11th Congress of the ISPD : Perit Dial Int. 2006; 26 (S2): S73.